



TRANSPORT  
NA TERENIE  
CAŁEJ POLSKI



# KATALOG

HURTOWNI STALI ULAMEX

## O NASZEJ FIRMIE

Hurtownia stali ULAMEX od trzydziestu lat stara się sprostać wymaganiom i potrzebom Klientów. W naszej firmie pracują wykwalifikowani pracownicy, którzy zapewniają kompleksową obsługę Klienta.

 Zawada 144, Tomaszów Maz  [bok@ulamex.com.pl](mailto:bok@ulamex.com.pl)

[www.ulamex.com.pl](http://www.ulamex.com.pl)



## FIRMA ULAMEX

Hurtownia stali ULAMEX od trzydziestu lat stara się sprostać wymaganiom i potrzebom klientów. Stale monitorujemy rynek, aby dopasować ofertę do aktualnych standardów. W naszej firmie pracują wykwalifikowani pracownicy, którzy zapewniają kompleksową obsługę klienta od złożenia zamówienia po dostarczenie towaru we wskazane miejsce. Zaufanie, jakim obdarzyli nas klienci to dla nas powód do ogromnej radości oraz dumy, ponieważ to dzięki Wam, Drodzy Klienci, możemy robić to, co kochamy.

## DLACZEGO WARTO NAS WYBRAĆ?



GWARANCJA  
JAKOŚCI



INDYWIDUALNE  
WYCENY



PROFESJONALNA  
OBSŁUGA



BOGATY  
ASORTYMENT



RABATY DLA  
STAŁYCH KLIENTÓW



WŁASNY  
TRANSPORT

## GDZIE SIĘ ZNAJDUJEMY?



## KONTAKT

DZIAŁ STALI CZARNEJ [stal-czarna@ulamex.com.pl](mailto:stal-czarna@ulamex.com.pl)

DZIAŁ STALI OCYNKOWANEJ [stal-ocynkowana@ulamex.com.pl](mailto:stal-ocynkowana@ulamex.com.pl)

DZIAŁ STALI NIERDZEWNEJ I ALUMINIUM [stal-nierdzewna@ulamex.com.pl](mailto:stal-nierdzewna@ulamex.com.pl)

DZIAŁ FOTOWOLTAIKI [fotowoltaika@ulamex.com.pl](mailto:fotowoltaika@ulamex.com.pl)

## STAL CZARNA

PROFILE.....	4
KSZTAŁTOWNIKI.....	5
PRĘTY.....	6
BLACHY.....	7

## STAL OCYNKOWANA

PROFILE .....	8
OGRODZENIA.....	9
KRATY I STOPNIE POMOSTOWE WEMA.....	10
DRUTY I BEDNARKI .....	11

## ALUMINIUM

BLACHY.....	12
PROFILE.....	13
PROFILE I KSZTAŁTOWNIKI.....	14
RURY I PRĘTY.....	15

## STAL NIERDZEWNA

PROFILE.....	16
BLACHY.....	17
KSZTAŁTOWNIKI.....	18
PRĘTY .....	19
RURY.....	20
POZOSTAŁE.....	21

## FOTOWOLTAIKA

PROFILE PV .....	22
KLEMY ALUMINIOWE I INNE.....	23
UCHWYTY HAKOWE.....	24-25
ELEMENTY ZŁĄCZNE I POZOSTAŁE .....	26-27

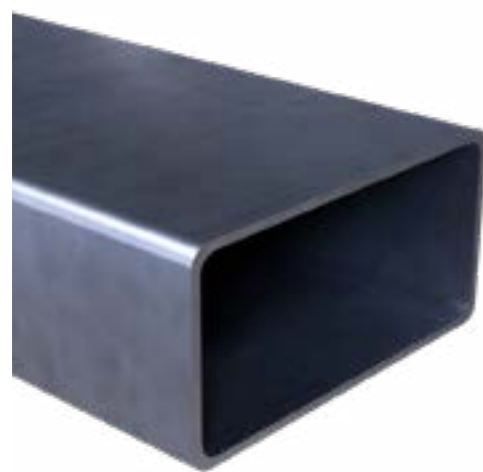

**PROFILE STALOWE**

Długość: 6000 mm

Wymiar/Grubość	1,5	2,0	3,0	4,0
15 x 15	X			
20 x 20	X	X		
25 x 25		X	X	
30 x 10	X			
30 x 18		X		
30 x 20	X	X		
30 x 30	X	X	X	
35 x 35		X	X	
40 x 20	X	X	X	
40 x 27	X	X	X	
40 x 30	X	X	X	
40 x 40	X	X	X	X

Wymiar/Grubość	1,5	2,0	3,0	4,0	5,0
50 x 20		X	X		
50 x 30	X	X	X		
50 x 40		X	X		
50 x 50		X	X	X	X
60 x 20	X	X	X		
60 x 30		X	X		
60 x 40	X	X	X	X	
60 x 60		X	X	X	X
70 x 70		X	X	X	X
80 x 20	X	X			
80 x 40		X	X	X	
80 x 60		X	X	X	
80 x 80		X	X	X	X
90 x 90			X	X	X
100 x 20	X	X			
100 x 40		X	X	X	
100 x 50		X	X	X	X
100 x 100		X	X	X	X
120 x 120			X	X	X
120 x 40		X	X	X	X
120 x 60		X	X	X	X
120 x 80			X	X	X
140 x 60			X	X	X
140 x 80			X	X	X
140 x 140			X	X	X
160 x 80			X	X	

\*Dostępne inne długości na zamówienie



**CEOWNIKI ZIMNOGIĘTE**

20x20x2	40x40x3	60x30x3	80x40x3
25x25x2	50x30x2	60x32x3	100x50x3
30x30x2	50x30x3	60x40x3	120x60x4
40x20x2	50x40x3	70x50x4	
40x40x2	50x50x3	80x15x2	

Długość: 6000 mm



**CEOWNIKI PÓŁZAMKNIĘTE**

80
----

Długości: 6000 / 7000 / 8000 / 9000 / 12000 mm



**KĄTOWNIKI ZIMNOGIĘTE**

20x20x2	40x40x3
25x25x2	50x50x3
25x25x3	60x60x3
30x30x2	
40x40x2	

Długość: 6000 mm



**DWUTEOWNIKI**

80	180
100	200
120	220
140	240
160	

Długość: 12000 mm

**CEOWNIKI GORĄCOWALCOWANE**

40x20	120	220
50x38	140	240
65	160	
80	180	
100	200	

Długość: 6000 / 12000 mm



**TEOWNIKI**

25x25x3,5
30x30x4
40x40x5
50x50x6

Długość: 6000 mm

**KĄTOWNIKI GORĄCOWALCOWANE**

20x20x3	45x45x4	100x100x10
25x25x3	50x50x5	
30x30x3	60x60x6	
35x35x4	70x70x7	
40x40x4	80x80x8	

**IPE**

80	180
100	200
120	220
140	240
160	

**HEB**

100	200
120	220
140	240
160	
180	

**HEA**

100	200
120	220
140	240
160	
180	



**PŁASKOWNIKI**

Szer./Grub.	4	5	6	8	10
20	X	X	X	X	X
25	X	X	X	X	X
30	X	X	X	X	X
35		X	X	X	X
40	X	X	X	X	X
50	X	X	X	X	X
60	X	X	X	X	X
70		X	X	X	X
80		X	X	X	X
100		X	X	X	X
120				X	X
150					X
200					X

Długość: 6000 mm



**PRĘTY GŁADKIE**

6	28	65
8	30	70
10	32	75
12	35	80
14	36	85
16	38	90
18	40	95
20	42	100
22	45	110
24	50	120
25	55	
27	60	

Długość: 6000 mm



**BLACHA CZARNA**

Grub./Wym.	1000 x 2000	1250 x 2500	1500 x 3000
0,5	X	X	X
0,6	X	X	X
0,8	X	X	X
1,0	X	X	X
1,5	X	X	X
2,0	X	X	X
2,5	X	X	X
3,0	X	X	X
4,0	X	X	X
5,0	X	X	X
6,0	X	X	X
8,0	X	X	X
10,0	X	X	X
12,0	X	X	X
15,0	X	X	X
20,0	X	X	X



**PRĘTY ŻEBROWANE**

Długości: 6000 / 12000 mm

6	14
8	16
10	18
12	20



**PRĘTY KWADRATOWE**

Długość: 6000 mm

10	16
12	18
14	20



**WALCÓWKA GŁADKA**

W kręgu

5,5
6

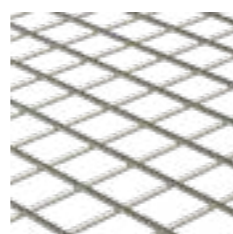

**SIATKA**

ZG 2000x10000x100x2,0
ZG 2000x10000x150x2,0



**BLACHA OCYNKOWANA**

Grub./Wym.	1000 x 2000	1250 x 2500	1500 x 3000
0,5	X		
1,0	X	X	X
1,5	X	X	X
2,0	X	X	X
3,0	X	X	X



**BLACHA ŁEZKA**

Grub./Wym.	1000 x 2000	1250 x 2500	1500 x 3000
3,0	X	X	X
4,0	X	X	X
5,0	X	X	X

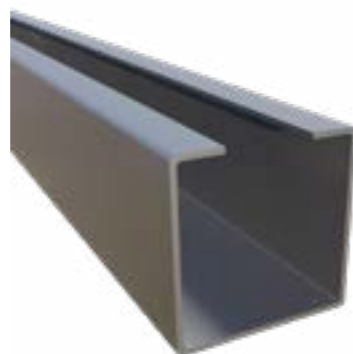
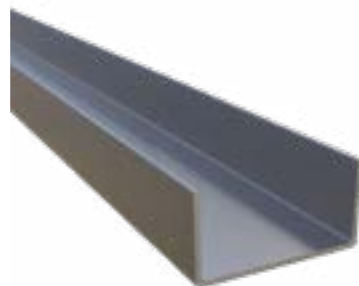
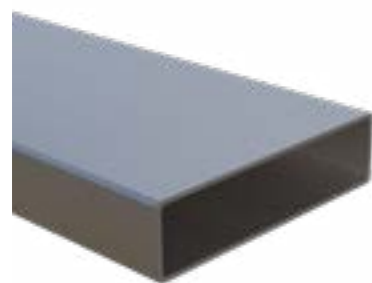

**PROFILE OCYNKOWANE**

**Materiał:** Stal Ocynkowana  
**Wymiary:** Podane w tabeli

Wymiar/Grubość	1,25	1,50	2,00	3,00
20 x 20	X	X		
25 x 25	X			
30 x 20		X		
30 x 30		X	X	
40 x 20	X	X		
40 x 30	X	X	X	
40 x 40	X	X	X	
50 x 30		X	X	
50 x 50		X	X	
60 x 20	X			
60 x 40	X	X	X	X
60 x 60		X	X	
70 x 70			X	
80 x 20	X			
80 x 40			X	
80 x 60			X	
80 x 80			X	X
100 x 20	X			
100 x 40			X	
100 x 100			X	X
120 x 20	X			
120 x 40			X	
120 x 120				X
140 x 20	X			
160 x 20	X			

**CEOWNIKI**

**Materiał:** Stal Ocynkowana  
**Wysokości:** 20 / 25 / 35 / 40 mm  
**Szerokości:** 20 / 35 / 40 mm  
**Grubości:** 1,5 / 2 mm  
**Długość:** 6000 mm

**CEOWNIKI BRAMOWE**

**Materiał:** Stal Ocynkowana  
**Wysokości:** 80 mm  
**Szerokości:** 80 mm  
**Grubości:** 4 / 5 mm  
**Długość:** 6000 / 7000 / 8000 / 9000 mm

**Materiał:** Stal Czarna  
**Wysokości:** 30 / 50 / 60 / 70 mm  
**Szerokości:** 30 / 50 / 60 / 70 mm  
**Grubości:** 2 / 3 / 4 mm  
**Długość:** 6000 mm

**KĄTOWNIKI**

**Materiał:** Stal Ocynkowana  
**Wysokości:** 20 / 25 / 30 / 40 mm  
**Szerokości:** 20 / 22 / 30 / 40 mm  
**Grubości:** 2 / 3 mm  
**Długość:** 6000 mm

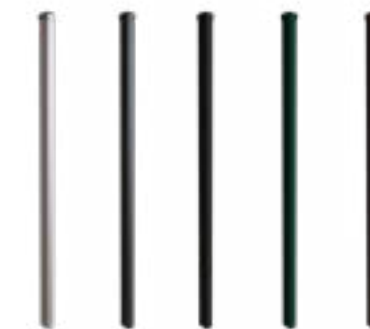

**PANELE OGRODZENIOWE 3D**

**Materiał:** Stal Ocynkowana  
**Kolory:** ocynkowany / grafitowy / czarny / zielony / brązowy

Szer. x Wys./Grub.	4/4	5/5
1030 x 2500	X	X
1230 x 2500	X	X
1530 x 2500	X	X
1730 x 2500	X	X
2030 x 2500	X	X

**PANELE OGRODZENIOWE 2D**

**Materiał:** Stal Ocynkowana  
**Kolory:** grafitowy

Szer. x Wys./Grub.	6/5/6
1230 x 2500	X
1430 x 2500	X
1630 x 2500	X
1830 x 2500	X
2030 x 2500	X

**SŁUPKI OGRODZENIOWE**

**Materiał:** Stal Ocynkowana  
**Wymiar:** 60 x 40 mm  
**Kolory:** ocynkowany / grafitowy / czarny / zielony / brązowy

Długość/Grubość	1,25	1,50
2000	X	X
2200	X	X
2400	X	X
2600	X	X



**OBEJMY DO PANELI 3D**

**Materiał:** Stal Ocynkowana  
**Przeznaczenie:** słupek 40x60 mm  
**Rodzaje:** końcowa, przelotowa, rogowa  
**Kolory:** ocynkowany / grafitowy / czarny / zielony / brązowy



**FURTKI**

**Materiał:** Stal Ocynkowana  
**Wysokości:** 1200 / 1500 / 1700 mm  
**Szerokość:** 1000 mm  
**W zestawie:** wszystkie elementy montażowe  
**Kolory:** ocynkowany / grafitowy / czarny / zielony / brązowy  
\* Wykonujemy również furtki pod wymiar

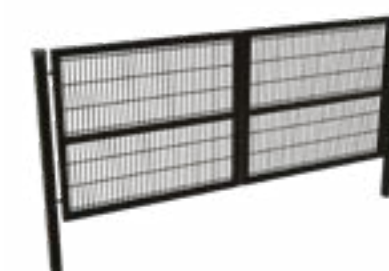

**BRAMY**

**Materiał:** Stal Ocynkowana  
**Wysokości:** 1200 / 1500 / 1700 mm  
**Szerokość przęsła:** 2000 mm  
**Szerokość całkowita:** 4000 mm  
**W zestawie:** wszystkie elementy montażowe  
**Kolory:** ocynkowany / grafitowy / czarny / zielony / brązowy  
\* Wykonujemy również bramy pod wymiar

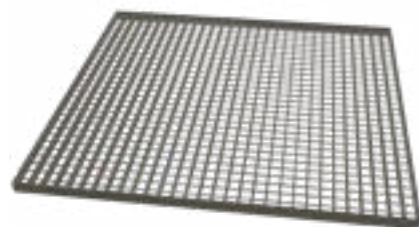

**KRATY POMOSTOWE WEMA**

**Material:** Stal Ocynkowana  
**Wielkość oczka:** 34 x 38 mm  
**Warstwa ocynku:** zgodna z normą PN-EN ISO 1461 : 2011

Dług. x Szer./ Płaskownik	25x2	30x2
200 x 1000	X	X
240 x 1000	X	
250 x 1000	X	X
300 x 1000	X	X
400 x 600		X
400 x 1000	X	X
500 x 1000	X	X
600 x 1000	X	X
700 x 1000	X	X
800 x 1000	X	X
900 x 1000		X
1000 x 1000	X	X
1200 x 1000		X
1200 x 1200		X
1500 x 1000		X

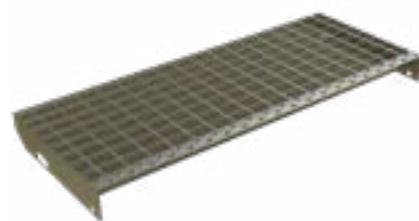

**STOPNIE POMOSTOWE WEMA**

**Material:** Stal Ocynkowana  
**Wielkość oczka:** 34 x 38 mm  
**Warstwa ocynku:** zgodna z normą PN-EN ISO 1461 : 2011

Dług. x Szer./Płaskownik	25x2	30x2
600 x 240	X	X
600 x 270	X	
800 x 240	X	X
800 x 270	X	X
1000 x 240		X
1000 x 270		X
1200 x 270		X



**DRUTY WIĄZAŁKOWE**

**Material:** Stal Czarna

0,8	1	1,2	1,4	1,6
2	2,5	3	4	



**DRUTY OCYNKOWANE**

**Material:** Stal Ocynkowana

0,8	1	1,2	1,4	1,6
2	2,5	3	3,5	4
5	6	7	8	



**DRUTY STALOWE**

**Material:** Stal Czarna

2	2,5	3	4	5
---	-----	---	---	---



**BEDNARKI OCYNKOWANE**

**Material:** Stal Ocynkowana

Grubość/ Szerokość	20	25	30	40
2	X	X	X	
3	X	X	X	X
4		X	X	X



**BEDNARKI STALOWE**

**Material:** Stal Czarna

Grubość/ Szerokość	20	25	30	40	50
2	X		X		
3		X	X	X	X



**GWOŹDZIE BUDOWLANE**

Rozmiar	Czarne	Ocynk
2,8 x 65	X	
3,0 x 70	X	
3,0 x 80	X	X
3,5 x 90	X	
4,0 x 100	X	X
4,5 x 125	X	X
5,0 x 150	X	X
6,0 x 175	X	X
8,0 x 250		X
8,0 x 300		X

\*W ofercie także:  
gwoździe pierścieniowe (czarne i ocynkowane),

gwoździe skrętne  
(czarne i ocynkowane)



**BLACHY GŁADKIE**

**Materiał:** Aluminium  
**Gatunki:** 5754 / 1050

\*Dostępne inne wymiary na zamówienie

**GATUNEK 5754 - H111/H22**

Wymiar/Grubość	1,50	2,00	2,50	3,00	4,00	5,00	6,00	8,00
1000 x 2000				X	X	X	X	
1250 x 2500	X	X		X	X	X	X	X
1500 x 3000	X	X	X	X	X			X

**GATUNEK 1050**

Wymiar/Grubość	0,50	1,00	1,50	2,00	2,50	3,00
1000 x 2000	X	X	X	X		X
1250 x 2500		X	X	X		X
1500 x 3000		X	X	X	X	X



**PROFILE ALUMINIOWE**

**Materiał:** Aluminium  
**Długość:** 6000 mm  
**Gatunki:** PA38

\*Dostępne inne wymiary na zamówienie

Wymiar/Grubość	1,50	2,00	3,00	4,00
20 x 10		X		
20 x 20	X	X		
25 x 15		X		
25 x 25	X	X		
30 x 10		X		
30 x 20		X	X	
30 x 30		X	X	
40 x 20		X	X	
40 x 30		X	X	
40 x 40		X	X	X
50 x 20		X		

Wymiar/Grubość	1,20	1,30	1,50	1,60	2,00	3,00	4,00	5,00
50 x 25					X			
50 x 30					X	X		
50 x 50					X	X	X	X
60 x 20	X		X		X			
60 x 25						X		
60 x 30					X	X		
60 x 40					X	X	X	
60 x 60					X	X	X	
80 x 20		X			X			
80 x 30						X		
80 x 40					X	X	X	
80 x 80					X	X		
100 x 20	X		X		X			
100 x 25					X			
100 x 30					X			
100 x 40					X	X		
100 x 50					X	X	X	X
100 x 100					X		X	
120 x 20			X		X			
120 x 40					X		X	
120 x 50							X	
150 x 20					X			
180 x 50							X	
250 x 20					X*			
200 x 20					OXY			
200 x 100							X	

**Długości:** O - 5000 mm / X - 6000 mm / Y - 7000 mm

\* Wzmocniony

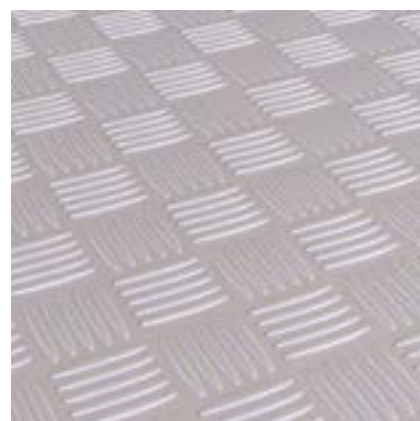

**BLACHY RYFLOWANE**

**Materiał:** Aluminium  
**Gatunki:** 5754 / 1050

\*Dostępne inne wymiary na zamówienie

**GATUNEK 5754**

Wymiar/Grubość	3,00	4,00
1000 x 2000	X	X
1250 x 2500	X	X
1500 x 3000	X	X

**GATUNEK 1050**

Wymiar/Grubość	0,90	2,00	3,00
1000 x 2000	X	X	X
1250 x 2500		X	X
1500 x 3000		X	X



**PROFILE BRAMOWE**

**Materiał:** Aluminium  
**Długości:** 6000 / 7000 / 8000 mm  
**Gatunki:** PA38



**PROFILE MOCUJĄCE + ZAŚLEPKA**

**Materiał:** Aluminium  
**Rozmiar:** 40x40 mm  
**Długości:** 6000 mm  
**Gatunki:** PA38



**CEOWNIKI**

**Materiał:** Aluminium  
**Gatunek:** PA38  
**Długość:** 6000 mm  
\*Dostępne inne wymiary na zamówienie

8x8x1	30x30x2	60x40x3
12x12x2	30x30x3	60x40x4
15x15x15x2	40x20x2	60x40x5
20x20x2	40x30x3	70x40x3
25x25x25x2	40x40x3	80x40x5
25x25x25x3	40x40x5	100x50x5
30x20x2	50x50x5	140x60x7



**KĄTOWNIKI**

**Materiał:** Aluminium  
**Gatunek:** PA38  
**Długość:** 6000 mm  
\*Dostępne inne wymiary na zamówienie

15x15x2	30x30x2	50x50x2	60x60x6
20x10x2	30x30x3	50x50x5	80x20x2
20x20x2	40x20x2	60x30x3	100x50x3
25x20x2	40x40x2	60x40x2	100x50x5
25x25x2	40x40x3	60x40x3	100x100x6
30x20x2	40x40x4	60x40x5	140x40x3
30x20x3	50x20x2	60x60x2	160x50x3



**PRĘTY GŁADKIE**

**Materiał:** Aluminium  
**Gatunki:** PA38 / PA6  
\*Dostępne inne wymiary i gatunki na zamówienie

**GATUNEK PA38**

8	12	25
10	20	50
16	35	55

**Długość:** 6000 mm

**GATUNEK PA6**

20	35	50	130
22	30	80	
25	45	100	

**Długość:** 3000 mm



**PRĘTY KWADRATOWE**

**Materiał:** Aluminium  
**Gatunki:** PA38 / PA6  
\*Dostępne inne wymiary na zamówienie

**GATUNEK PA38**

10x10
15x15
20x20

**Długość:** 6000 mm

**GATUNEK PA6**

20x20	50x50
30x30	80x80
35x35	

**Długość:** 3000 mm



**RURY**

**Materiał:** Aluminium  
**Długość:** 6000 mm  
**Gatunki:** PA38  
\*Dostępne inne wymiary na zamówienie

**GATUNEK PA38**

12x1	25x2	32x2	40x3	50x3	60x4	80x2
12x1,5	25x3	35x2	40x4	50x4	60x5	80x5
20x3	30x2	35x3	40x5	60x2	70x2	150x5
25x1,5	30x3	40x2	50x2	60x3	70x3	



**PŁASKOWNIKI**

**Materiał:** Aluminium  
**Gatunki:** PA38 / PA4 / PA6  
\*Dostępne inne wymiary na zamówienie

**GATUNEK PA38**

20x2	25x5	30x5	50x4	70x15	120x10	150x10
20x5	30x2	30x10	50x5	70x30	120x15	
20x10	30x3	40x3	60x10	80x8	120x20	
25x3	30x4	40x10	60x20	100x10	150x8	

**Długość:** 6000 mm

**GATUNEK PA6**

50x30
200x30

**Długość:** 3000 mm



**TEOWNIKI**

**Materiał:** Aluminium  
**Długość:** 6000 mm  
**Gatunki:** PA38

**GATUNEK PA38**

20x20x2
100x50x2





**PROFILE**

**Materiał:** Stal nierdzewna  
**Długość:** 6000 mm  
**Gatunek:** 304

\*Dostępne inne gatunki i wymiary na zamówienie

Rozmiar	Ścianka	Wykończenie
10x10	1	XS
15x15	1,5	XSP
20x10	1,5	P
20x20	1,5	XSP
	2	X
25x10	1,5	X
25x15	1,5	X
25x25	1,5	XSP
	2	X
	3	X
30x10	1,5	SP
30x15	1,5	XSP
	2	X
30x20	1,5	XSP
	2	X
30x30	1,5	XSP
	2	XP
	3	X

X: surowa S: szlif P: poler

Rozmiar	Ścianka	Wykończenie
35x35	2	X
40x10	1,5	XSP
40x15	1,5	X
	2	XS
40x20	1,5	XSP
	2	XS
	3	X
40x30	1,5	X
	2	X
40x40	1,5	SP
	2	XSP
	3	X
45x45	2	X
50x10	1,5	SP
50x20	1,5	X
	2	SP
50x25	1,5	X
	2	X
50x30	1,5	XSP
	2	XSP
	3	XS
50x40	2	X
50x50	1,5	X
	2	XSP
	3	X
60x10	1,5	S
60x20	2	XS
60x30	1,5	S
	2	XS
	3	X

X: surowa S: szlif P: poler

Rozmiar	Ścianka	Wykończenie
60x40	1,5	P
	2	XSP
	3	X
60x60	1,5	P
	2	XS
80x20	1,5	P
	2	X
80x40	1,5	S
	2	XSP
	3	X
80x50	3	X
80x60	2	X
80x80	2	X
100x20	2	S
100x50	2	X
100x100	2	XS
120x60	4	XS
200x100	3	X

X: surowa S: szlif P: poler



**BLACHY GŁADKIE**

**Materiał:** Stal nierdzewna  
**Gatunki:** 304 / 316L / H17  
\*Dostępne inne wymiary i gatunki na zamówienie

Powierzchnia	Gatunek	Grubość	Format	Wykończenie	
1D gorącowałcowana	304	8	1500x3000	X	
		10	1000x2000	X	
			1500x3000	X	
2B zimnowalcowana	316L	6	1000x2000	X	
		304	0,5	1000x2000	XP
				1250x2500	X
			0,6	1000x2000	XS
				1250x2500	XSP
			0,8	1000x2000	XSP
	1250x2500			XSP	
	1	1000x2000	1000x2000	XSP	
			1250x2500	XSP	
			1500x3000	XSP	
		1,2	1000x2000	X	
			1250x2500	X	
1500x3000			XSP		
1,5	1000x2000	XS			
	1250x2500	XSP			
	1500x3000	XSP			

X: surowa S: szlif P: poler O: płótno

Powierzchnia	Gatunek	Grubość	Format	Wykończenie	
2B zimnowalcowana	304	2	1000x2000	XS	
			1250x2500	XS	
			1500x3000	XS	
		2,5	1250x2500	XP	
			3	1000x2000	X
				1250x2500	X
		4	1500x3000	XP	
			2000x4000	X	
			5	1000x2000	X
		1250x2500		X	
		1500x3000		X	
		316L	0,5	1250x2500	X
	1,5			1000x2000	XS
	2			1250x2500	X
	H17		0,6	1000x2000	P
				1250x2500	P
				1500x3000	P
	1,5	1250x2500	P		
1500x3000		P			
3		1000x2000	P		

X: surowa S: szlif P: poler O: płótno

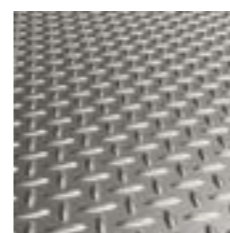

**BLACHY RYFLOWANE**

**Materiał:** Stal nierdzewna  
**Gatunek:** 304

\*Dostępne inne wymiary i gatunki na zamówienie

Wymiar/Grubość	2	3	4	5	6
1000 x 2000	X	X	X	x	
1250 x 2500	X	X	X	x	
1500 x 3000			X	x	X

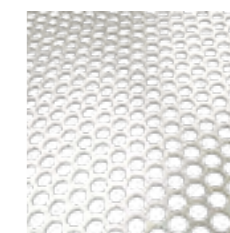

**BLACHY PERFOROWANE**

**Materiał:** Stal nierdzewna  
**Gatunek:** 304

**Wzór:** RV lub QG

\*Dostępne na zamówienie



**CEOWNIKI**

**Materiał:** Stal nierdzewna  
**Długość:** 6000 mm  
**Gatunek:** 304  
\*Dostępne inne wymiary na zamówienie

50x38x5	100x50x5
60x40x6	120x60x5
80x45x5	160x65x7

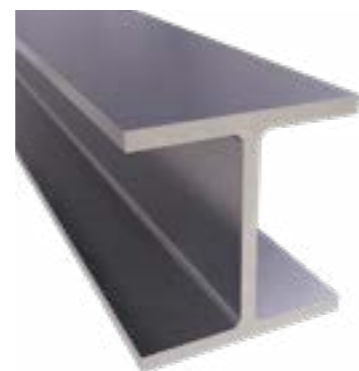

**DWUTEOWNIKI**

**Materiał:** Stal nierdzewna  
**Długość:** 6000 mm  
**Gatunek:** 304  
\*Dostępne na zamówienie

20x10x3	45x45x5	60x60x6	100x100x6
20x20x3	50x30x4	80x65x8	100x100x8
25x25x3	50x50x4	80x80x8	100x100x10
30x30x3	50x50x5	90x60x6	120x80x8
35x35x4	50x50x6	100x50x6	
40x40x4	60x40x5	100x65x7	

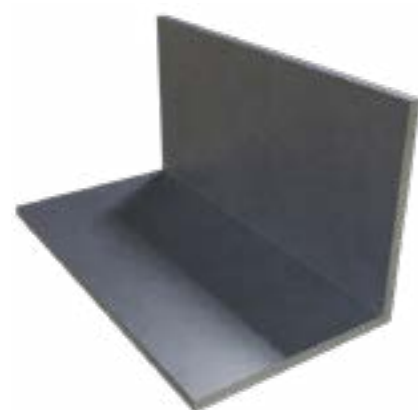

**KĄTOWNIKI**

**Materiał:** Stal nierdzewna  
**Długość:** 6000 mm  
**Gatunek:** 304  
\*Dostępne inne gatunki i wymiary na zamówienie



**KWADRATY**

**Materiał:** Stal nierdzewna  
**Długość:** 4000 mm  
**Gatunek:** 304  
\*Dostępne inne gatunki i wymiary na zamówienie

6x6	12x12	25x25	50x50
8x8	15x15	30x30	
10x10	20x20	40x40	

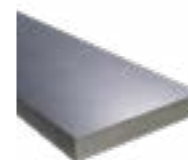

**PŁASKOWNIKI**

**Materiał:** Stal nierdzewna  
**Długość:** 4000 mm  
**Gatunek:** 304  
\*Dostępne inne gatunki i wymiary na zamówienie

15x3	25x5	35x8	50x10	100x5	150x20
15x4	25x6	40x4	60x3	100x6	
15x5	25x8	40x5	60x4	100x8	
20x3	25x10	40x6	60x10	100x10	
20x4	30x3	40x10	60x12	100x20	
20x5	30x4	50x3	60x25	100x25	
20x6	30x5	50x4	80x5	120x6	
20x8	30x6	50x5	80x6	150x5	
25x3	35x4	50x8	80x10	150x20	

**Materiał:** Stal nierdzewna  
**Długość:** 4000 mm  
**Gatunek:** H17  
\*Dostępne inne gatunki i wymiary na zamówienie

30x3	30x5
------	------



**PRĘTY**

**Materiał:** Stal nierdzewna  
**Długość:** 3000 mm  
**Gatunek:** 304  
\*Dostępne inne gatunki i wymiary na zamówienie

3	14	32	70
4	15	35	80
5	17	36	85
6	18	40	90
7	20	45	110
8	22	50	120
10	24	55	130
12	25	60	
13	30	65	

Dostępne pręty fi 10 poler,  
fi 12 poler.



**PRĘT SZĘŚCIOKĄTNY**

**Materiał:** Stal nierdzewna  
**Długość:** 3000 mm  
**Gatunek:** 304  
\*Dostępne inne gatunki i wymiary na zamówienie

10	17	22	41
13	19	27	



Rozmiar	Ścianka	Wykończenie	Rozmiar	Ścianka	Wykończenie	Rozmiar	Ścianka	Wykończenie	
6	1	X	33,7	1,5	X	60,3	3,6	X	
8	1	X		2	X		4	S	
10	1	X		2,6	X	63,5	1,5	X	
	1,5	SP	3	X	70		1,5	X	
12	1	XS	35	1,5		X	2	X	
	1,5	SP		3	S	76,1	2	XSP	
	2	XP	38	1,5	P		3	X	
14	1,5	SP		2	XP		3,6	X	
	15	1,5	X	40	1	X	80	2	X
16		1	XS		1,5	XS		85	2
	17,2	1,5	SP		2	XSP	88,9	2	XSP
18		1	X	42,4	1,5	SP	101,6	2	X
		1,5	XSP		2	XSP		3	X
20	1,5	SP	2,6		X	104	2	X	
	3	X	3		X		108	2	X
	21,3	2	SP		3,2	P		114,3	2
2,6		X	4	X	4	X			
3		X	45	2	S	154	2	X	
22	1,5	X		48,3	1,5		P	156	3
	2	S	2		XSP	204	2		X
	25	1,5	SP		3		X	508	3
2		XS	4		X				
2,5		X	50		1	X			
3	X	3		S	50,8	1,5	SP		
26,9	2	XP	52	1		X	2	XP	
	2,6	XP	1,5	X	54	2	X		
28	1,5	X	60,3	1,5		XSP	60,3	1,5	XSP
	30	1,5		XSP	2	XSP		2	XSP
2		P		3	X				
32	2	P							

X: surowa S: szlif P: poler

X: surowa S: szlif P: poler

X: surowa S: szlif P: poler

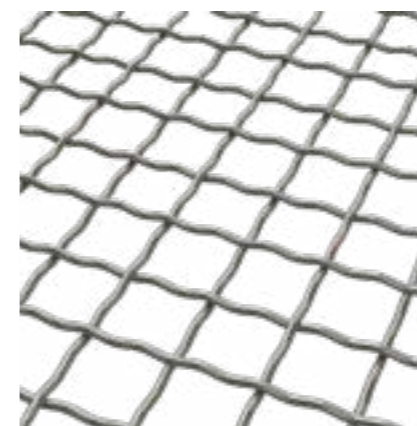

**SITO KARBOWANE**

**Material:** Stal kwasoodporna  
**Gatunek:** 304  
**Grubość drutu:** fi 1,4 / 1,6 / 2,0 / 2,5 / 4,0  
**Okno:** 9x9 / 10x10 / 15x15 / 20x20 / 35x35 mm  
\*Dostępne inne rozmiary na zamówienie



**ELEMENTY DO BALUSTRAD**

**Material:** Stal kwasoodporna  
**Gatunek:** 304  
**Asortyment:** słupki do balustrad, blaszki montażowe, klamki i wiele innych



**TULEJA**

**Material:** Stal kwasoodporna  
**Gatunek:** 304  
\*Dostępne rozmiary na zamówienie



**MATERIAŁY ZŁĄCZNE**

**Material:** Stal kwasoodporna  
**Gatunek:** 304/316L  
**Asortyment:** śruby, nakrętki, wkręty i wiele innych

**ARMATURA**

**Material:** Stal kwasoodporna  
**Gatunek:** 304/316L  
**Asortyment:** kolanka, nypły, mufy i wiele innych



**PROFILE PV**

**Materiał:** Aluminium  
**Wysokość:** 40 mm  
**Szerokość:** 40 mm  
**Długość:** 2200 - 6600 mm  
**Kanał górny:** nakrętka M8 DIN 557/934 A2  
**Kanał dolny:** śruba M10 DIN 933 A2

**PROFILE PV ANODOWANE**

**Materiał:** Aluminium  
**Wysokość:** 40 mm  
**Szerokość:** 40 mm  
**Długość:** 2200 - 6600 mm  
**Kanał górny:** nakrętka M8 DIN 557/934 A2  
**Kanał dolny:** śruba M10 DIN 933 A2  
**Kolor:** czarny

**PROFILE 80X40**

**Materiał:** Aluminium  
**Wysokość:** 80 mm  
**Szerokość:** 40 mm  
**Długość:** 4300 mm / 6210 mm  
**Kanał górny:** wpust przesuwany z kulką M8  
**Kanał dolny:** śruba M10 DIN 933 A2

**KLEMY ALUMINIOWE ŚRODKOWE**

**Materiał:** Aluminium  
**Wysokość:** 24,3 mm  
**Szerokość:** 36 mm  
**Długość:** 50 mm  
**Mocowanie:** śruba imbusowa DIN 912 A2

**KLEMY ALUMINIOWE ŚRODKOWE ANODOWANE**

**Materiał:** Aluminium  
**Wysokość:** 24,3 mm  
**Szerokość:** 36 mm  
**Długość:** 50 mm  
**Mocowanie:** śruba imbusowa DIN 912 A2  
**Kolor:** czarny

**KĄTOWNIKI ALUMINIOWE**

**Materiał:** Aluminium  
**Wysokość:** 40 mm  
**Szerokość:** 40 mm  
**Grubość:** 3 / 4 mm  
**Długość:** 6000 mm



**PROFILE PV MŁOTKOWE**

**Materiał:** Aluminium  
**Wysokość:** 40 mm  
**Szerokość:** 40 mm  
**Długość:** 2200 - 6600 mm  
**Kanał górny:** wpust przesuwany z kulką M8  
**Kanał dolny:** śruba młotczkowa

**PROFILE I MOSTKI TRAPEZOWE**

**Materiał:** Aluminium  
**Wysokość:** 40 / 70 / 100 mm  
**Szerokość:** 114 mm  
**Długość:** 330 / 400 mm  
**Kanał górny:** nakrętka M8 DIN 934 A2  
**Kanał dolny:** wkręt samowiercący z łbem 6,0x25 bi-metal z podkładką 16

**KLEMY ALUMINIOWE KOŃCOWE**

**Materiał:** Aluminium  
**Wysokość zewnętrzna:** 33 / 34,8 / 37,8 / 42,3 mm  
**Wysokość wewnętrzna:** 30 / 32 / 35 / 40 mm  
**Szerokość:** 26,8 mm  
**Długość:** 50 mm  
**Grubość:** 2,8 mm  
**Mocowanie:** śruba imbusowa DIN 912 A2

**KLEMY ALUMINIOWE KOŃCOWE ANODOWANE**

**Materiał:** Aluminium  
**Wysokość zewnętrzna:** 33 / 34,8 / 37,8 / 42,3 mm  
**Wysokość wewnętrzna:** 30 / 32 / 35 / 40 mm  
**Szerokość:** 26,8 mm  
**Długość:** 50 mm  
**Grubość:** 2,8 mm  
**Mocowanie:** śruba imbusowa DIN 912 A2  
**Kolor:** czarny

**ŁACZNIK SZYN MONTAŻOWYCH**

**Materiał:** Aluminium  
**Wysokość zewnętrzna:** 25 mm  
**Wysokość wewnętrzna:** 22,5 mm  
**Szerokość zewnętrzna:** 45 mm  
**Szerokość wewnętrzna:** 40 mm  
**Długość:** 100 mm  
**Grubość:** 2,8 mm  
**Mocowanie:** śruba M10



**UCHWYT HAKOWY  
REGULOWANY NA TRAPEZ**

**Materiał:** Stal nierdzewna H17  
**Wysokość:** regulowana  
**Szerokość:** 20-70 mm  
**Długość:** 100 mm  
**Grubość:** 2 / 3 mm  
**Mocowanie:** wkręt samowierzący Bi-Metal



**UCHWYT HAKOWY PODWÓJNIE  
REG. NA KĄTOWNIKU**

**Materiał:** Stal nierdzewna H17  
**Wysokość:** regulowana  
**Szerokość:** 30 mm  
**Długość:** 120 / 150 mm  
**Grubość:** 4 mm  
**Mocowanie:** wkręt do drewna Torx



**UCHWYT HAKOWY S450**

**Materiał:** Stal nierdzewna H17  
**Wysokość:** 145 mm  
**Szerokość:** 30 mm  
**Długość:** 450 mm  
**Grubość:** 4 mm  
**Mocowanie:** M8, M10



**UCHWYT HAKOWY  
REGULOWANY S450**

**Materiał:** Stal nierdzewna H17  
**Wysokość:** regulowana  
**Szerokość:** 30 mm  
**Długość:** 450 mm  
**Grubość:** 4 mm  
**Mocowanie:** M8, M10



**UCHWYT HAKOWY S470**

**Materiał:** Stal nierdzewna H17  
**Wysokość:** 130 mm  
**Szerokość:** 25 mm  
**Długość:** 469 mm  
**Grubość:** 4 mm  
**Otwór podłużny:** 40x10 mm  
**Mocowanie:** M8



**UCHWYT HAKOWY  
REGULOWANY S470**

**Materiał:** Stal nierdzewna H17  
**Wysokość:** regulowana  
**Szerokość:** 25 mm  
**Długość:** 469 mm  
**Grubość:** 4 mm  
**Otwór podłużny:** 40x10 mm  
**Mocowanie:** M8, M10



**UCHWYT HAKOWY  
KARPIÓWKA SZEROKA**

**Materiał:** Stal nierdzewna H17  
**Wysokość:** 40 mm  
**Szerokość:** 135 mm  
**Długość:** 300 mm  
**Grubość:** 2 mm  
**Mocowanie:** M8, M10



**UCHWYT HAKOWY NA RĄBEK**

**Materiał:** Stal nierdzewna H17  
**Wysokość:** regulowana  
**Szerokość:** 40 mm  
**Długość:** 90 mm  
**Grubość:** 3 / 4 mm  
**Mocowanie:** M10



**UCHWYT HAKOWY J-GONT**

**Materiał:** Stal nierdzewna H17  
**Wysokość:** 80 mm  
**Szerokość:** 30 mm  
**Długość:** 230 mm  
**Otwór podłużny:** 2x23x11 mm  
**Mocowanie:** M8, M10



**UCHWYT HAKOWY S500**

**Materiał:** Stal nierdzewna H17  
**Wysokość:** 145 mm  
**Szerokość:** 30 mm  
**Długość:** 500 mm  
**Grubość:** 4 mm  
**Mocowanie:** M8



**UCHWYT HAKOWY  
REGULOWANY S500**

**Materiał:** Stal nierdzewna H17  
**Wysokość:** regulowana  
**Szerokość:** 30 mm  
**Długość:** 500 mm  
**Grubość:** 4 mm  
**Mocowanie:** M8



**UCHWYT HAKOWY S530**

**Materiał:** Stal nierdzewna H17  
**Wysokość:** 130 mm  
**Szerokość:** 25 mm  
**Długość:** 529 mm  
**Grubość:** 4 mm  
**Otwór podłużny:** 40x10 mm  
**Mocowanie:** M8, M10



**UCHWYT HAKOWY  
REGULOWANY KARPIÓWKA**

**Materiał:** Stal nierdzewna H17  
**Wysokość:** regulowana  
**Szerokość:** 30 mm  
**Długość:** 380 mm  
**Grubość:** 4 mm  
**Mocowanie:** M8, M10



**EKIERKI - TRÓJKĄTY PV**

**Material:** Aluminium

Stopnie	Kierunek	Przekrój	Wymiar
15	pion	40x40x3	1594x1540x410
15	poziom	40x40x3	1200x1150x300
30	poziom	40x40x3	1110x961x555
30	pion	40x40x4	1500x1295x746

**EKIERKI - STOPNIE REGULOWANE**

**Material:** Aluminium

Kierunek	Przekrój	Wymiar
pion	40x40x4	1550x1340
poziom	40x40x4	1000x880



**DWUGWINTY**

**Material:** Stal nierdzewna

**Wymiar:** M10x200 / M10x250 / M10x300 / M12x400 mm



**NAKRĘTKA KOŁNIERZOWA ZĄBKOWANA DIN 6923**

**Material:** Stal nierdzewna A2

**Wymiar:** M8, M10



**NAKRĘTKA KWADRATOWA DIN 557**

**Material:** Stal nierdzewna A2

**Wymiar:** M8, M10



**NAKRĘTKA SZCZĘCIOKĄTNA DIN 934**

**Material:** Stal nierdzewna A2

**Średnica otworów:** M8, M10



**ŚRUBA IMBUSOWA DIN 912**

**Material:** Stal nierdzewna A2

**Wymiar:** M8x20 / M8x25 / M8x30 / M8x35 / M8x40



**ŚRUBA METRYCZNA DIN 933**

**Material:** Stal nierdzewna A2

**Wymiar:** M8x20 / M8x25 / M8x30 / M8x40 / M8x45 / M10x20 / M10x25 / M10x30 / M10x40



**ŚRUBA MŁOTECZKOWA**

**Material:** Stal nierdzewna A2

**Wymiar:** M10x25 / M10x30



**ŚRUBA ZAMKOWA DIN 603**

**Material:** Stal nierdzewna A2

**Wymiar:** M10x20 / M10x25



**WKRĘT DO DREWNA TORX**

**Material:** Stal nierdzewna

**Wymiar:** 6x60 / 6x80 / 8x60 / 8x80



**PŁYTKA GWINTOWANA**

**Material:** Stal nierdzewna H17

**Mocowanie:** śruba M8



**PODKŁADKA EPDM**

**Wysokość:** 13 mm

**Średnica:** 25 mm

**Otwór:** 8,8 mm



**PODKŁADKA ZWYKŁA DIN 125**

**Material:** Stal nierdzewna

**Wymiar:** M8, M10



**DC WKRĘT DO PŁYTY WARSTWOWEJ**

**Material:** Stal nierdzewna

**Długość:** 230 mm



**PŁYTKA MONTAŻOWA**

**Material:** Stal nierdzewna

**Szerokość:** 30 / 40 mm

**Długość:** 80 / 82 mm

**Grubość:** 4 / 5 mm

**Mocowanie:** śruba M8, M10



**BLASZKA UZIEMIAJĄCA**

**Material:** Stal nierdzewna



**PODKŁADKA POWIĘKSZANA DIN 9021**

**Material:** Stal nierdzewna H17

**Wymiar:** M8, M10



**WKRĘT SAMOWIERCĄCY BI-METAL**

**Material:** Stal nierdzewna

**Wymiar:** 6x25

**Podkładka:** 16 mm



**WPUST PRZESUWNY Z KULKĄ M8**

**Material:** Aluminium i stal nierdzewna

**Rozmiar:** M8



**ZAŚLEPKA DO SZYNY MONTAŻOWEJ**

**Material:** Tworzywo sztuczne

**Kolor:** czarny / szary



**TU JESTEŚMY**  
województwo łódzkie

NIEZAWODNI OD 1988 R.

SKONTAKTUJ SIĘ Z NAMI

@ stal-czarna@ulamex.com.pl

@ stal-ocynkowana@ulamex.com.pl

@ stal-nierdzewna@ulamex.com.pl

@ fotowoltaika@ulamex.com.pl

[www.ulamex.com.pl](http://www.ulamex.com.pl)